

Speranza di Vita 2020

Nel **2020** sono decedute oltre **746.000** persone (+ 101.000 rispetto al 2019) distribuite per genere e classe di età come sintetizzato in *tabelle e grafici*.

Le *mappe provinciali* mostrano la **speranza di vita** (in anni), di fonte Istat per il 2019 e stimata per il 2020 dal Centro Studi **Nebo** (*) ed evidenziano come la mortalità dell'ultimo anno abbia ridisegnato la già eterogenea carta territoriale amplificandone i divari.

Nel 2019 i valori variavano da 79,2 a 82,7 per i maschi e da 83,4 a 86,6 per le femmine. Nel 2020 gli analoghi intervalli sono stimati, rispettivamente, in 76,5 - 82,0 per i maschi e in 82,2 - 85,7 per le femmine.

Femmine

2020	382.806
2019	335.145
diff.	+ 47.661
	+ 14%

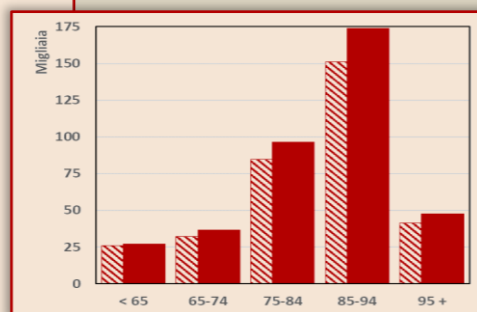

Maschi

2020	363.340
2019	309.370
diff.	+ 53.970
	+ 17%

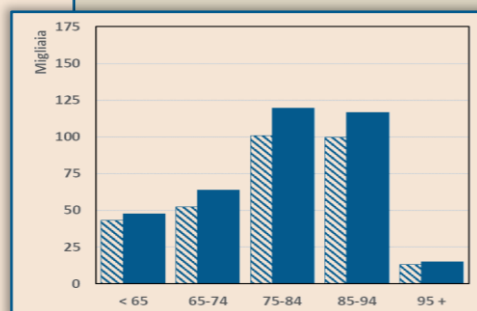

Anno 2019

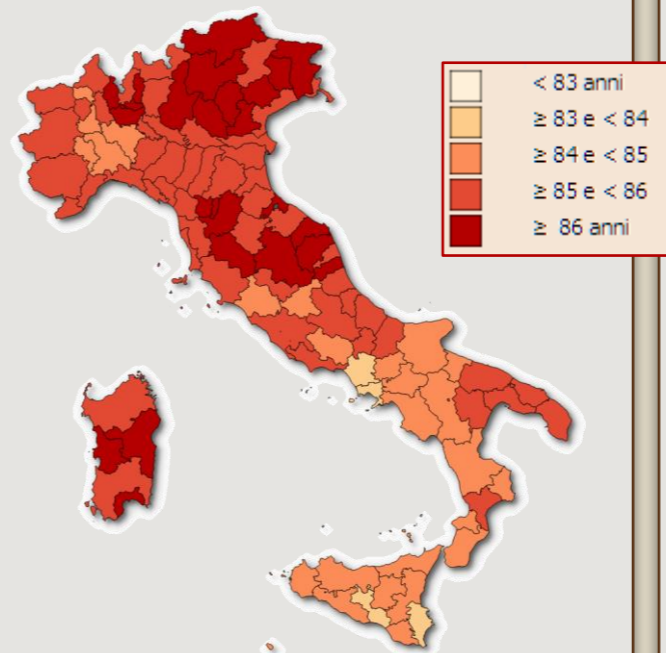

Anno 2020

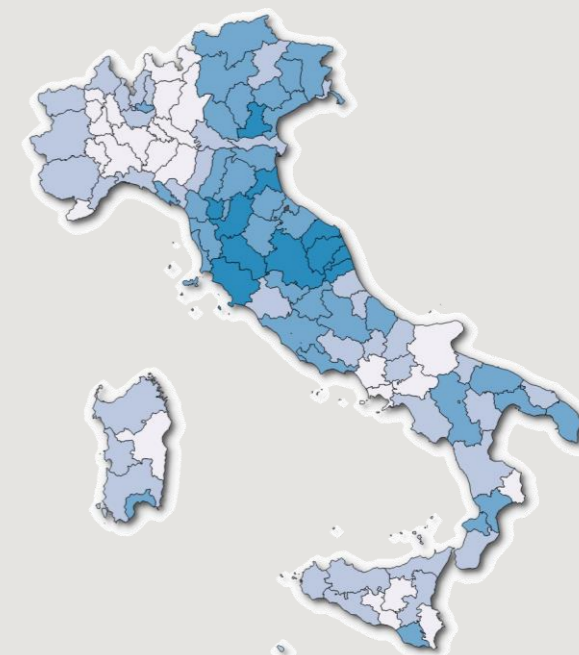
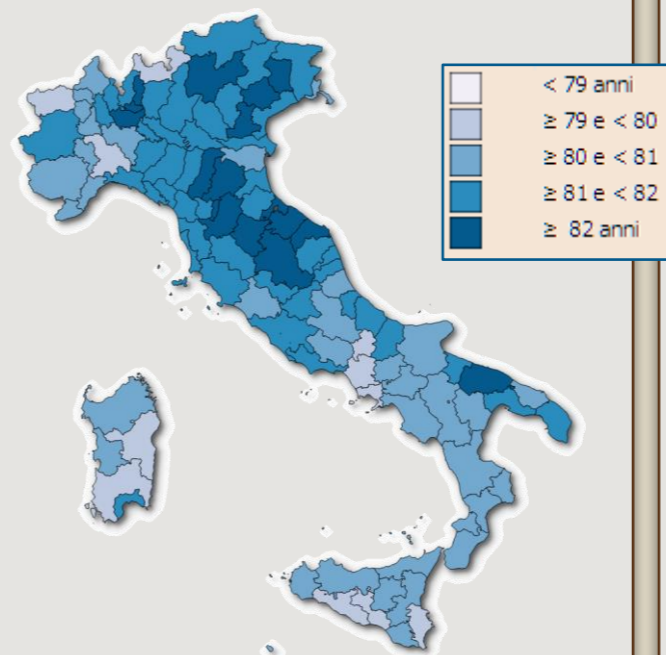
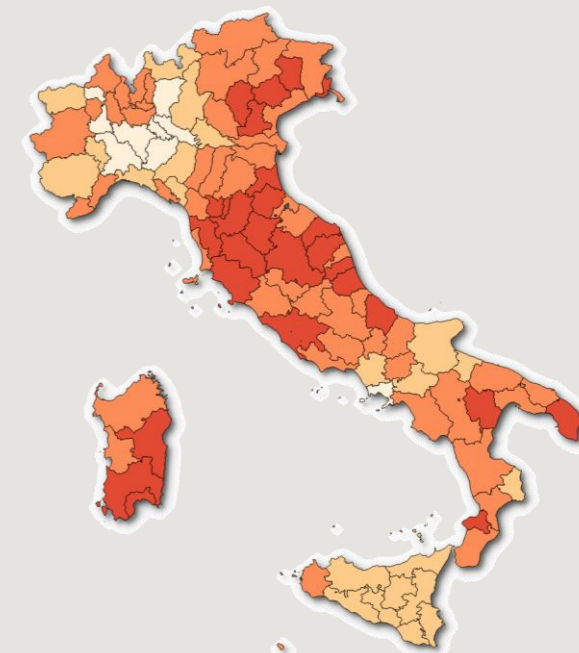

(*) Le elaborazioni sono state condotte da Nebo sui dati di mortalità relativi all'anno 2020 diffusi dall'Istat il **5 marzo 2021**. I risultati dello studio sono stati pubblicati su *Il Sole 24 Ore* di lunedì 8 marzo.



La **speranza di vita** è un indicatore demografico calcolato a valere sulla **probabilità di morire** alle diverse età (dalla nascita e lungo tutta la potenziale vita di un individuo) così come misurata dalla tavola di mortalità, strumento di analisi statistica dei decessi per età e genere. A partire dalla frequenza delle morti osservata in una determinata popolazione viene calcolata la **probabilità di sopravvivenza** e il relativo numero di sopravvissuti, e quantificato il totale degli anni da questi vissuti al compimento di ogni anno. Il rapporto tra questi ultimi due dati (anni vissuti / sopravvissuti) esprime la **vita media** o speranza di vita, vale a dire il numero medio di anni che restano da vivere a una determinata età. Se non altrimenti specificato, per speranza di vita si intende solitamente quella relativa ai **neonati**, ma il processo di calcolo sopra sintetizzato fornisce l'indicatore per ogni età successiva.

Speranza di vita ed effetto Covid: persi 1,4 anni, 5 a Cremona

Dati 2020. L'Italia torna ai livelli 2012 per gli uomini e 2010 per le donne. In Lombardia un arretramento tra 2,2 e 2,1 anni. Lodi, Bergamo, Piacenza e Parma le altre province più colpite. Ora in calo anche il Sud.

QUELMI TO INFRANTO DEL BENESSERE ITALIANO

